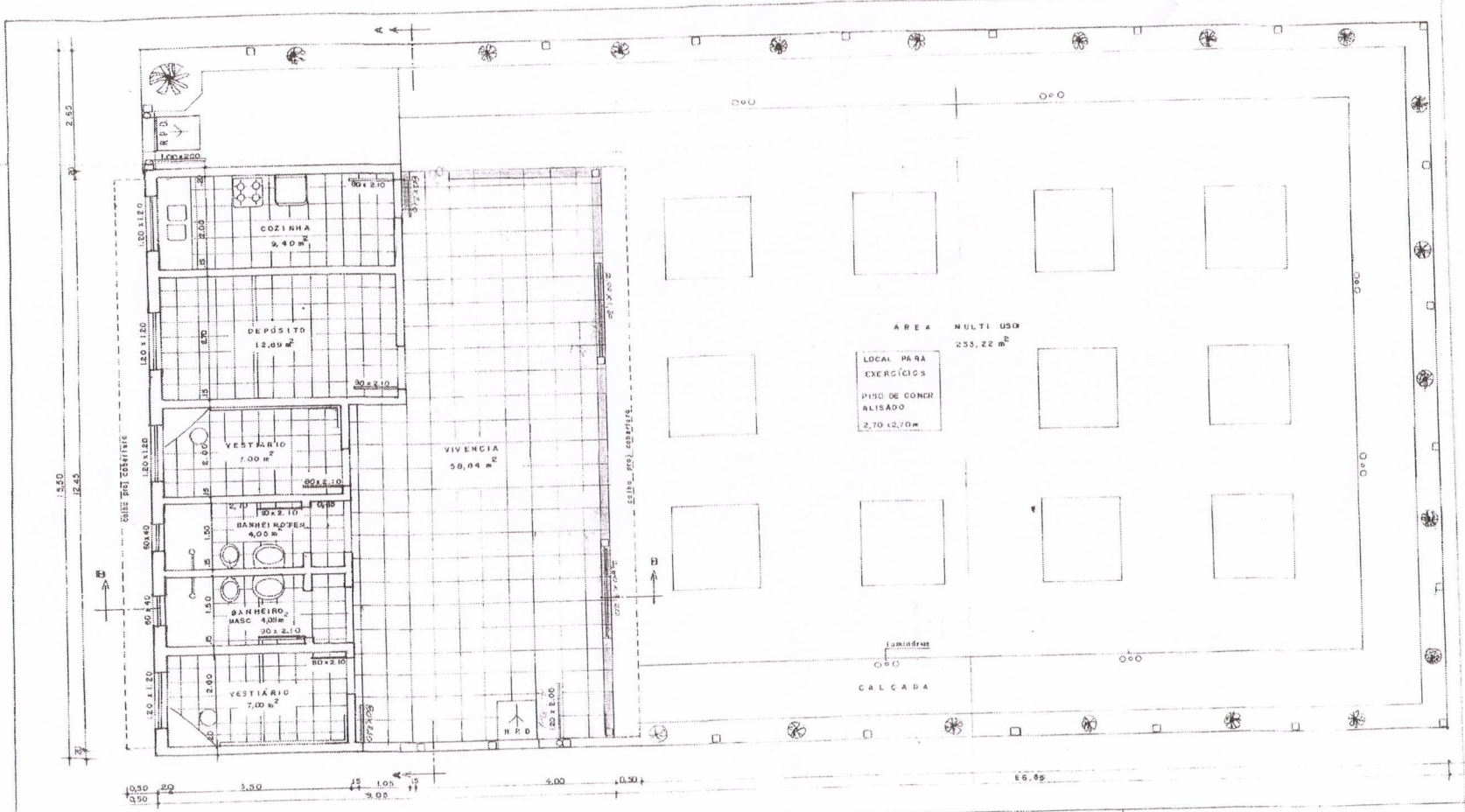

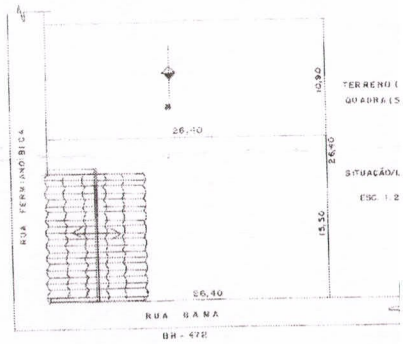

LEGENDA

ÁREA CERCADA = 409,20 m²

ÁREA ABERTA MULTI USO = 253,22 m²

ÁREA FECHADA COBERTA = 58,09 m²

ÁREA ABERTA COBERTA = 58,84 m²

APROVADO
Secretaria de Obras
Infra- Estrutura e Habitação
P.M. Barra do Quaraí

Cláudio Cavolo - Engº Civil
CREA 21.749 Cart. 6.610-D
28.06.02

PREFEITURA MUNICIPAL DE BARRA DO QUAR
SECRETARIA DE OBRAS TRANSPORTE E TRÂNSITO
SETOR DE ENGENHARIA

PREFEITO MUNICIPAL: MAHER JABER

RESPONSÁVEL TÉCNICO: CLÁUDIO CAVOLO - Eng. Civil
CREA RS 006.610

ASSUNTO: ACADEMIA DE SAÚDE - RUA FERMIANO BICA ESQ. RUA GAM
BARRA DO QUARAÍ - RS

DESENHO: PLANTA BAIXA - SITUAÇÃO E LOCALIZAÇÃO

ÁREA: 16,95 m² | ESCALA: INDICADOR | DATA: Março de 2.012 | GRAF ALG.